# ÚZEMNÝ PLÁN PREŠOVSKÉHO SAMOSPRÁVNEHO KRAJA

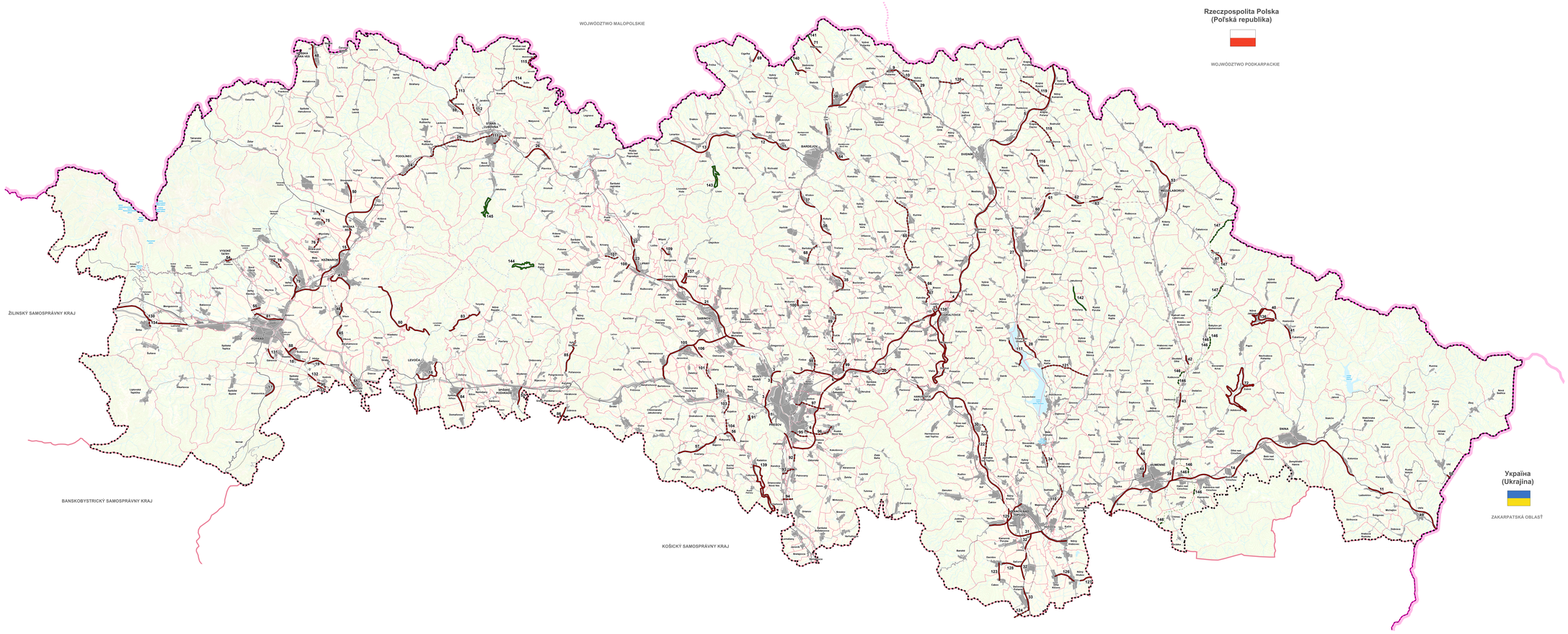


**LEGENDA:**

| Stav | Navrh | Výhľad | |
|---|---|---|---|
| | | | Štátna hranica |
| | | | Hranica kraja |
| | | | Hranica okresu |
| | | | Hranica obce |
| | | | Hranica katastrálneho územia |
| | | | Hranica ťažobného územia |
| | | | Zastavané územie obce podľa KN |
| | | | Rozvojové územie obce |
| | | | Orná pôda |
| | | | Lúka |
| | | | Zatravené územie |
| | | | Vodný tok |
| | | | Vodná plocha |
| | | | Vodný zberač |
| | | | Diaľnica |
| | | | Rýchlostná komunikácia |
| | | | Prepojenie na diaľnicu a rýchlostnú komunikáciu |
| | | | Cesta 1.triedy |
| | | | Cesta 2.triedy |
| | | | Cesta 3.triedy |
| | | | Cesta určená na zrušenie |
| | | | Železničná trať - 1.kategória |
| | | | Železničná trať určená na zrušenie |
| | | | Železničná trať - 3.kategória |
| | | | Železničná trať - 4.kategória |
| | | | Železničná trať - 5.kategória |
| | | | Železničný tunel |
| | | | Záber poľnohospodárskej pôdy |
| | | | Záber lesnej pôdy |
| | | | Trasovány VTL plynovod (DN1000) |

Poznámka: Grafické znázornenie sídiel, ktoré mapy územný plán je jednoduchosti iných územných plánov.
Znázornené funkčné využitie nie je záväzné pre územné plány obcí.

SCHVÁLOVACIA DOLOŽKA
Schválenie celkom: Zastupiteľstvo prešovského samosprávneho kraja
Číslo uznesenia: 2018/019, 2019/019
Dátum uznesenia: 28.06.2018, 28.06.2019
Číslo VZN, ktorým sa vydáva: VZN PSK č. 772/2019 s účinnosťou od 06.10.2019
PaedDr. Milan Majerský, PhD., predseda PSK
Meno a priezvisko, spôsob konania Odtlačok pečiatky

Obstarávateľ: Prešovský samosprávny kraj
Osoba spôsobilá na obstarávanie: Ing. Katarína Ježová, EVČ:360
Spracovateľ: Slovak Medical Company, a.s.
Duchnovičovo námestie 1, Prešov
Hlavný riešiteľ: Ing. arch. Jozef Kužma, EVČ:1203AA
Dátum: August 2019

S

MIERKA

1: 100 000

VÝKRES VYHODNOTENIA PERSPEKTÍVNEHO POĽNOHOSPODÁRSKEHO PÔDNEHO FONDU A LESNÉHO PÔDNEHO FONDU NA NEPOĽNOHOSPODÁRSKE ÚČELY

7

Informačný systém katastra nehnuteľností © Úrad geodézie, kartografie a katastra Slovenskej republiky, august 2014
Mapový podklad © Úrad geodézie, kartografie a katastra Slovenskej republiky, číslo objednávky 250/4/22 z 11.02.2014
Mestská mapa Slovenska v mierke 1: 200 000 © Topografický ústav Banská Bystrica, 2006, číslo zmluvy 765/11-1774/2014 z 20.07.2014 distribuuje Geodézia a kartografia Bratislava na základe tiráže; zmluvy uzavrete medzi Topografickým ústavom Banská Bystrica a Geodéziou a kartografickým ústavom Bratislava