ÚZEMNÝ PLÁN PREŠOVSKÉHO SAMOSPRÁVNEHO KRAJA

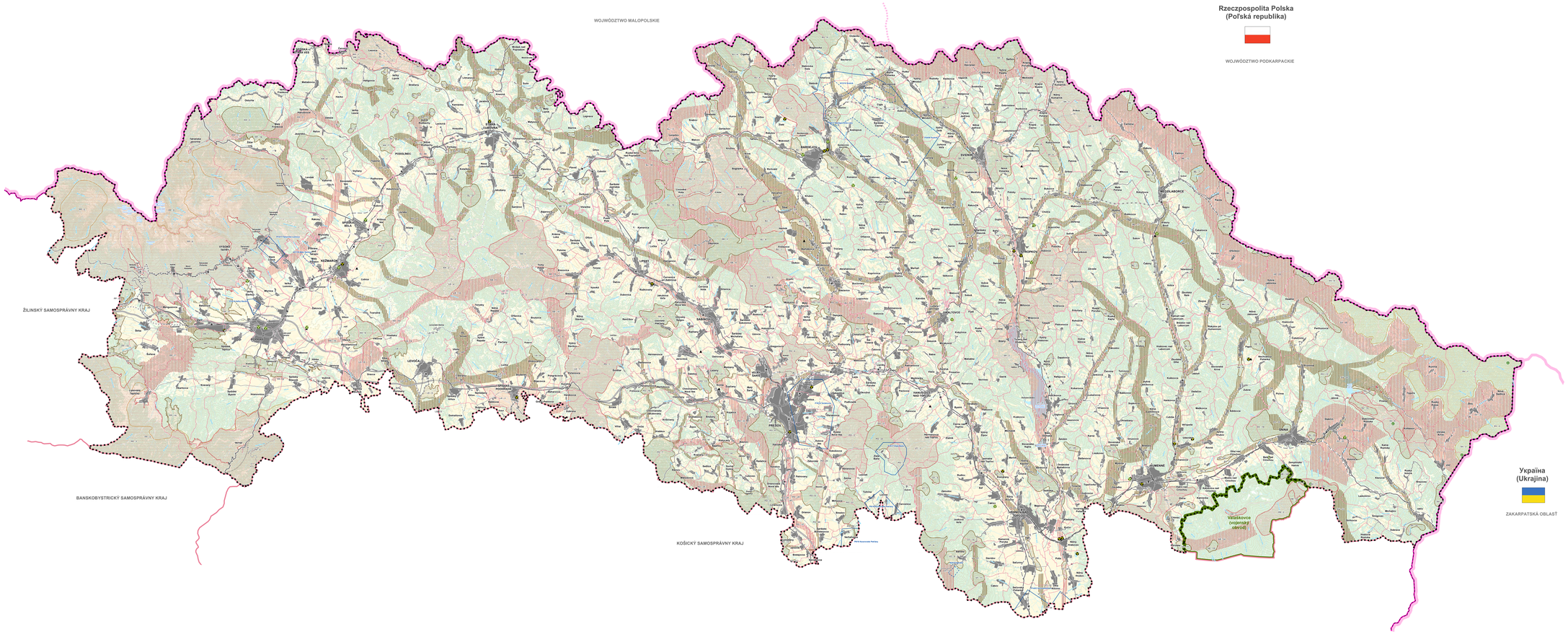

LEGENDA:

Stav	Návrh	Výhľad	
			Štátna hranica
			Hranica kraja
			Hranica okresu
			Hranica obce
			Hranica katastrálneho územia
			Hranica riešeného územia
			Zastavané územie obce podľa KN
			Rozvojové územie obce
			Orná pôda
			Lúka
			Zatravnené územie
			Vodný tok
			Vodná plocha
			Močiar, slanisko
			Diaľnica
			Rýchlostná komunikácia
			Prvokúčaď na diaľnicu a rýchlostnú komunikáciu
			Cesta 1.triedy
			Cesta 2.triedy
			Cesta 3.triedy
			Diaľničný tunel
			Cesta tunel
			Cesta určená na zrušenie
			Železnica trať - 1.kategória
			Železnica trať určená na zrušenie
			Železnica trať - 3.kategória
			Železnica trať - 4.kategória
			Železnica trať - 5.kategória
			Železničný tunel
			Biocentrum nadregionálneho významu
			Biocentrum regionálneho významu
			Biocentrum provincionálneho významu
			Biokoridor nadregionálneho významu
			Biokoridor regionálneho významu
			Evromentálna zaťaž.regiónu B - potvrdená
			Evromentálna zaťaž.regiónu B a C - navrhnutá
			Lokalita svetového prírodného dedičstva UNESCO
			Priestorové územie
			Strelecká výpustov

Poznámka: Grafické znázornenie sídiel, ktoré majú územný plán je jednoduchšieho rázu ako územných plánov.
Zložitejšie funkčné využitie nie je zakázané pre územné plány obcí.

SCHVAĽOVACIA DOLOŽKA
Schvaľovací orgán: **Zastupiteľstvo Prešovského samosprávneho kraja**
Číslo uznesenia: **268/2019, 269/2019**
Dátum schválenia: **29. augusta 2019**
Číslo VZN, ktorým sa vyhlasuje ÚPN-VÚC: **VZN PSK č. 7/2019 s účinnosťou od 06.10.2019**

PaedDr. Milan Majerský, PhD., predseda FSK
Meno a priezvisko zodpovednej osoby: Odtlačok pečiatky:

Obstarávateľ: Prešovský samosprávny kraj
Osoba spôsobilá na obstarávanie: Ing. Katarína Ježová, EVČ:360
Spracovateľ: Slovak Medical Company, a.s.
Duchnovičovo námestie 1, Prešov
Hlavný riešiteľ: Ing. arch. Jozef Kužma, EVČ:1203AA
Dátum: August 2019

S

MIERKA

1: 100 000

0 1 2 3 4 5

VÝKRES PRVKOV ÚZEMNÉHO SYSTÉMU EKOLOGICKEJ STABILITY

6B

Informačný systém katastra nehnuteľností © Úrad geodézie, kartografie a katastra Slovenskej republiky, august 2014
Mapový podklad © Úrad geodézie, kartografie a katastra Slovenskej republiky, Číslo objednávky 250/4/2 z 11.02.2014
Mestská mapa Slovenska v mierke 1: 20 000 © Topografický ústav Banská Bystrica, 2006, Číslo zmluvy 765/11-1774/2014 z 20.07.2014 distribuuje Geodézia a kartografia Bratislava na základe tretinnej zmluvy uzatretej medzi Topografickým ústavom Banská Bystrica a Geodéziou a kartografickým ústavom Bratislava