ÚZEMNÝ PLÁN PREŠOVSKÉHO SAMOSPRÁVNEHO KRAJA

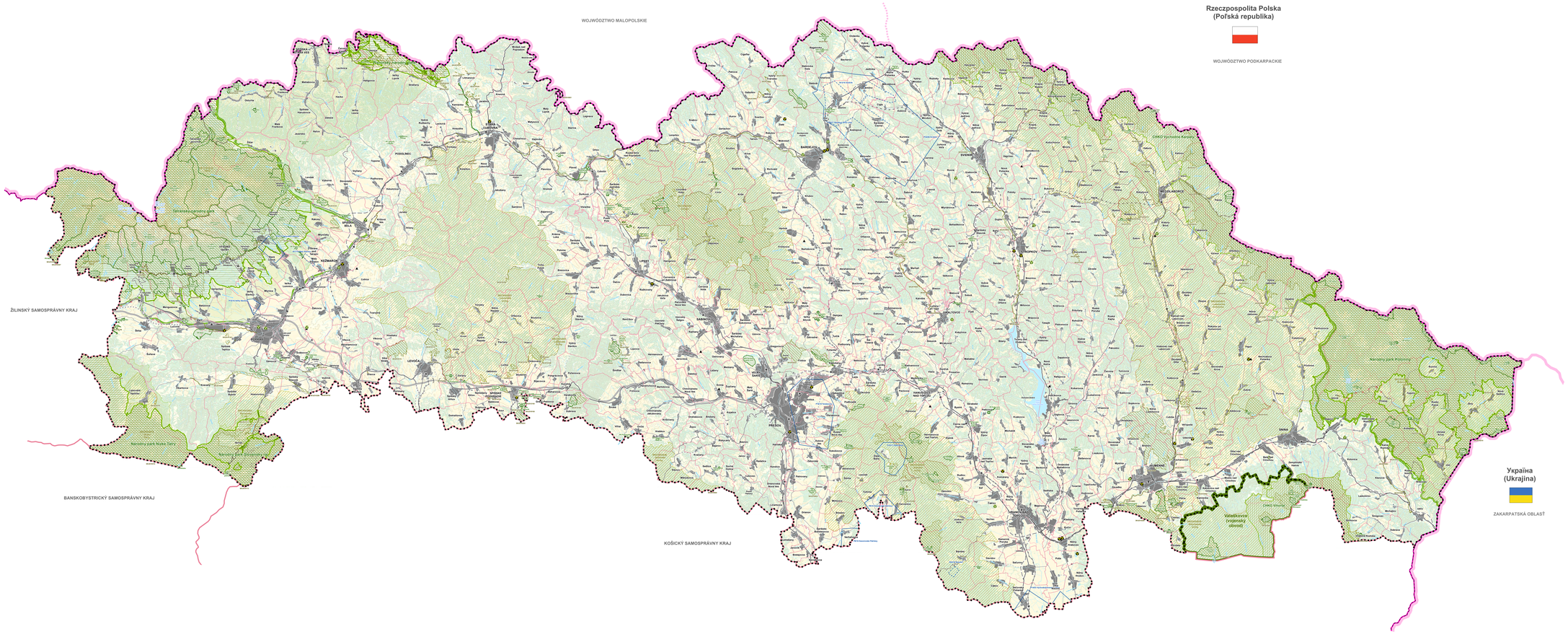

SCHVÁLOVACIA DOLOŽKA

Schvaľovací orgán: **Zastupiteľstvo Prešovského samosprávneho kraja**
Číslo uznesenia: **268/2019, 285/2019**
Dátum schválenia: **26. august 2019**
Číslo VZN, ktorým sa záväzná časť ÚPN-VÚC: **VZN PSK č. 77/2019 a účinnosťou od 06.10.2019**

PaedDr. Milan Majerský, PhD., predseda PSK
Meno a priezvisko oprávnenej osoby Odtlačok pečiatky

Obstarávateľ: Prešovský samosprávny kraj
Osoba spôsobilá na obstarávanie: Ing. Katarína Ježová, EVČ:360
Spracovateľ: Slovak Medical Company, a.s.
Duchnovičovo námestie 1, Prešov
Hlavný riešiteľ: Ing. arch. Jozef Kužma, EVČ:1203AA
Dátum: August 2019

S

MIERKA

1: 100 000

VÝKRES OCHRANY PRÍRODY A KRAJINY

6A

LEGENDA:

Stav	Návrh	Výhľad	
			Štátna hranica
			Hranica kraja
			Hranica okresu
			Hranica obce
			Hranica katastrálneho územia
			Hranica ekonomickej územia
			Zastavané územie obce podľa KN
			Rozvojové územie obce
			Orná pôda
			Lúka
			Zatrávnené územie
			Vodný tok
			Vodná plocha
			Močiar, slanisko
			Diaľnica
			Rýchlostná komunikácia
			Privádzač na diaľnicu a rýchlostnú komunikáciu
			Cesta 1.triedy
			Cesta 2.triedy
			Cesta 3.triedy
			Diaľničný tunel
			Cestný tunel
			Cesta určená na zrušenie
			Železničná trať - 1.kategória
			Železničná trať určená na zrušenie
			Železničná trať - 2.kategória
			Železničná trať - 4.kategória
			Železničná trať - 5.kategória
			Železničný tunel
			Natura 2000 - Územie európskeho významu
			Natura 2000 - Chránené vtáčie územie
			Weissgerber chránené územie
			Národný park
			Chránená pásma národného parku
			Chránená krajinná oblasť
			Biosférická rezervácia
			Prírodná pamiatka
			Národná prírodná pamiatka
			Prírodná rezervácia
			Národná prírodná rezervácia
			Chránený areál
			Lokalita svetového prírodného dedičstva UNESCO
			Evrimerabilné zariadenie registra B - ponechať
			Evrimerabilné zariadenie registra B a C - sanovať
			Preskúmané územie
			Skládka odpadu

Poznámka: Grafické znázornenie sídiel, ktoré majú územný plán je jednoduchším ich územným plánom.
Zobrazené funkčné využitie nie je záväzné pre územné plány obcí.

Informačný systém katastra nehnuteľností © Úrad geodézie, kartografie a katastra Slovenskej republiky, august 2014
Mapový podklad © Úrad geodézie, kartografie a katastra Slovenskej republiky, číslo objednávky 250/4/2 z 11.02.2014
Mestská mapa Slovenska v mierke 1: 200 000 © Topografický ústav Banská Bystrica, 2006, číslo zmluvy 765/11-1774/2014 z 20.07.2014 distribuuje Geodézia a kartografia Liptovský Mikuláš
Vojenská mapa Slovenska v mierke 1: 200 000 © Topografický ústav Banská Bystrica, 2006, číslo zmluvy 765/11-1774/2014 z 20.07.2014 distribuuje Geodézia a kartografia Liptovský Mikuláš
Mapy podkladov © Úrad geodézie, kartografie a katastra Slovenskej republiky, číslo objednávky 250/4/2 z 11.02.2014
Mestská mapa Slovenska v mierke 1: 200 000 © Topografický ústav Banská Bystrica, 2006, číslo zmluvy 765/11-1774/2014 z 20.07.2014 distribuuje Geodézia a kartografia Liptovský Mikuláš
Vojenská mapa Slovenska v mierke 1: 200 000 © Topografický ústav Banská Bystrica, 2006, číslo zmluvy 765/11-1774/2014 z 20.07.2014 distribuuje Geodézia a kartografia Liptovský Mikuláš