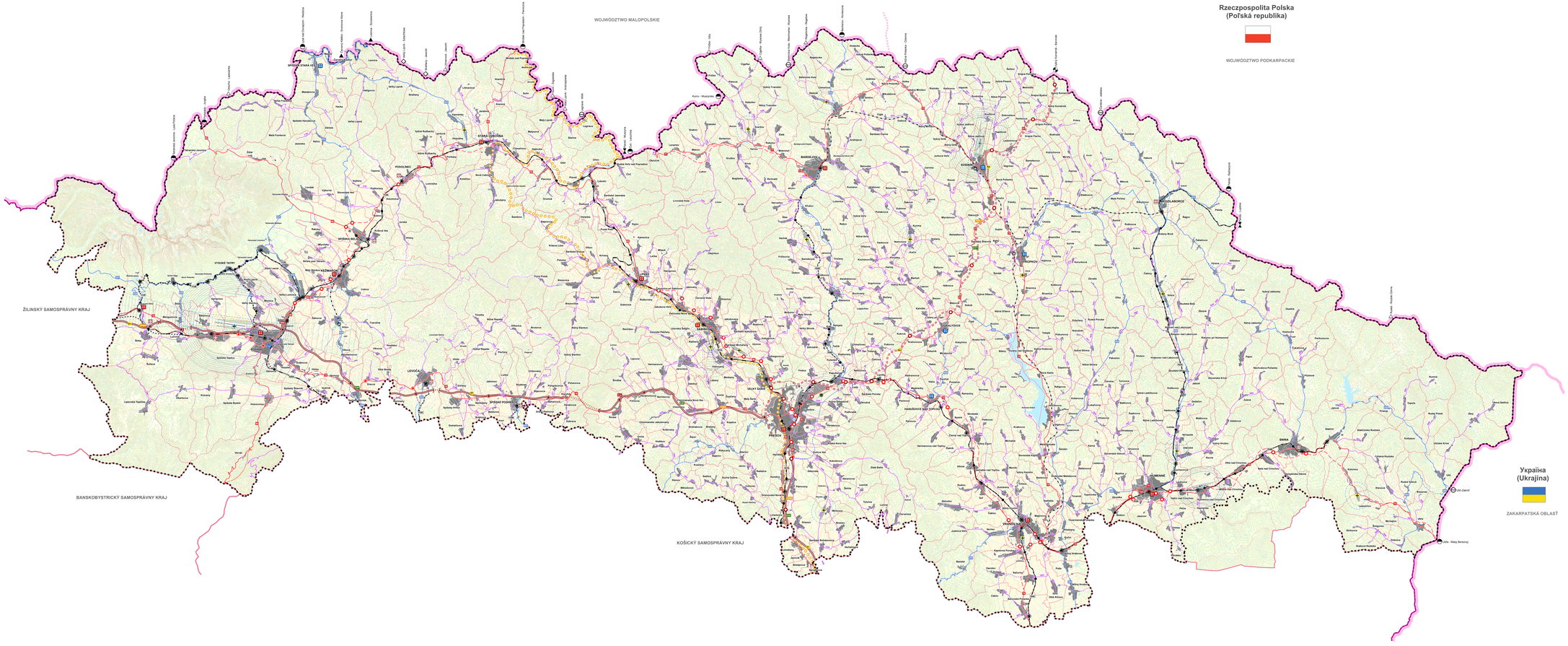

ÚZEMNÝ PLÁN PREŠOVSKÉHO SAMOSPRÁVNEHO KRAJA

LEGENDA:

Stav	Návrh	Výhľad	
			Štátna hranica
			Hranica kraja
			Hranica okresu
			Hranica obce
			Hranica katastrálneho územia
			Hranica nadradeného územia
			Zastavané územie obce podľa KN
			Rozvojové územie obce
			Orná pôda
			Lúka
			Zatravnené územie
			Vodný tok
			Vodná plocha
			Močiar, slatiny
			Diaľnica
			Rýchlostná komunikácia
			Prvoštátna cesta diaľnica a rýchlostná komunikácia
			Cesta 1.triedy
			Cesta 2.triedy
			Cesta 3.triedy
			Cesta určená na značenie
			Mimoúrovňová križovatka diaľnica
			Mimoúrovňová križovatka rýchlostná
			Mimoúrovňová križovatka 1. triedy
			Mimoúrovňová križovatka 2. triedy
			Mimoúrovňová križovatka 3. triedy
			Diaľničný tunel
			Tunel - rýchlostná komunikácia
			Tunel - cesta I. triedy
			Železničná trať - 1.kategória
			Železničná trať určená na značenie
			Železničná trať - 3.kategória
			Železničná trať - 4.kategória
			Železničná trať - 5.kategória
			Železničný tunel
			Železničná stanica
			Železničná zastávka
			Terminál kombinovanej dopravy
			Medzinárodné verejné letisko TEN-T
			Vnútroštátne verejné letisko
			Vnútroštátne neverejné letisko
			Vojenské letisko
			Agroletisko
			Heliport
			Lineárna a priskrasná dráha letiska
			Ochranné pásmo letiska
			OP prvé nebezpečných a bezpečných svetlám
			OP s obmedzením výšok VN a VVN
			OP vodiované orientácie
			OP rozhľadu orientácie
			Cestné prepojenie v medzinárodnej prevádzkou
			Cestné prepojenie s obmedzenou prevádzkou
			Hraničný priechod - peší, cyklist.
			Hraničný priechod - peší
			Železničný hraničný priechod
			Medzinárodná vodná turistická trasa
			Medzinárodná cyklistická EUROVELO 11
			Terminál multimodálnej dopravy - prestup autobus - vlak - nadregionálny
			Terminál multimodálnej dopravy - prestup autobus - vlak - regionálny

Poznámka: Grafické znázornenie solitér, ktoré mapy územný plán je zjednodušením ich územných plánov.
Znázornené funkčné využitie nie je záväzné pre územné plány obcí.

SCHVAĽOVACIA DOLOŽKA
Schválené uznesením Zastupiteľstva Prešovského samosprávneho kraja
Číslo uznesenia: **268/2019, 269/2019**
Dňa: **Prešov, dňa August 2019**
Číslo VZN, ktorým sa vydáva ÚPN PSK: **VZN PSK č. 7/2019 s účinnosťou od 06.10.2019**

PaedDr. Milan Majerský, PhD., predsedníčka PSK
v mene Prešovského samosprávneho kraja
Úradná pečiatka

Obstarávateľ: Prešovský samosprávny kraj
Osoba spôsobilá na obstarávanie: Ing. Katarína Ježová, EVČ:360
Spracovateľ: Slovak Medical Company, a.s.
Duchnovičovo námestie 1, Prešov
Hlavný riešiteľ: Ing. arch. Jozef Kuźma, EVČ:1203AA
Dátum: August 2019

S

MIERKA

1: 100 000

VÝKRES KONCEPCIE VEREJNÉHO DOPRAVNÉHO VYBAVENIA

3

Informačný systém katastra nehnuteľností © Úrad geodézie, kartografie a katastra Slovenskej republiky, august 2014
Majetní podnikoví © Úrad geodézie, kartografie a katastra Slovenskej republiky, číslo objednávky 250/4/2 z 11.02.2014
Mestská mapa Slovenska v mierke 1: 20 000 © Topografický ústav Banská Bystrica, 2006, číslo zmluvy 765/11-1774/2014 z 20.07.2014 dodávateľ Geodézia a kartografia Bratislava na základe tretiny zmluvy uzavretej medzi Topografickým ústavom Banská Bystrica a Geodéziou a kartografickým ústavom Bratislava