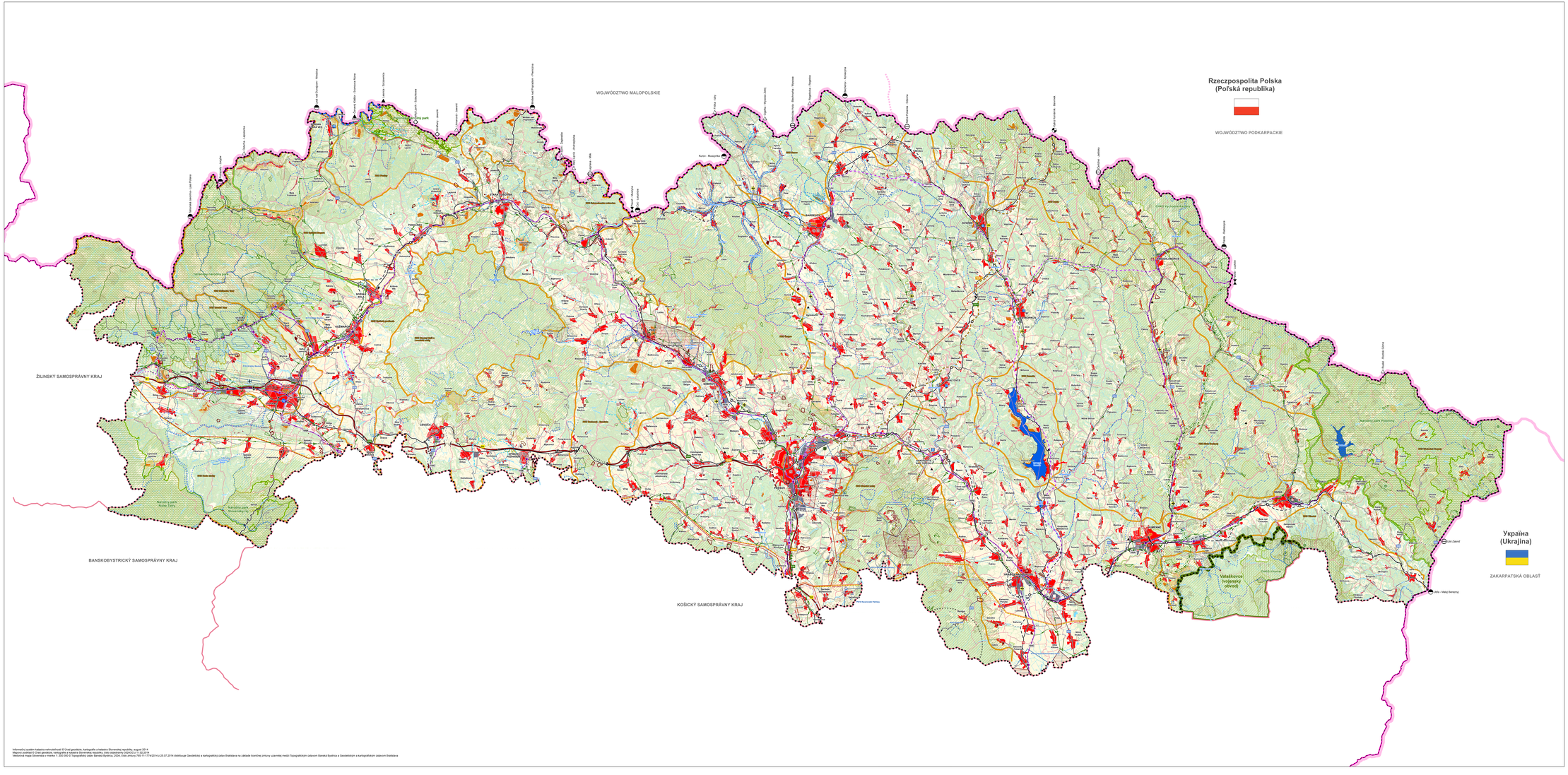

ÚZEMNÝ PLÁN PREŠOVSKÉHO SAMOSPRÁVNEHO KRAJA

LEGENDA:

Stav	Návrh	Výhľad	
			Štátna hranica
			Hranica kraja
			Hranica okresu
			Hranica obce
			Hranica katastrálneho územia
			Hranica riešeného územia
			Vojenský obvod Valaškovce
			Orná pôda
			Lúka
			Záhradné územia
			Vodný tok
			Vodná plocha
			Mestské zastavba
			Obytné plochy
			Plochy priemyselnej výroby a skladov
			Plochy poľnohospodárskej výroby
			Plochy rekreácie, celoročného bytu a športu
			Hranica rekreačných krajinných celkov
			Rekreačné priestory
			Medzinárodná vodná turistická trasa
			Diaľnica
			Rýchlostná komunikácia
			Prvoradá cesta diaľnica a týchto komunikácia
			Cesta 1 triedy
			Cesta 2. triedy
			Cesta 3. triedy
			Cesta určená na znečistenie
			Mimoúrovňová křižovatka
			Diaľničný tunel
			Cestný tunel
			Železničná trať - 1.kategória
			Železničná trať určená na znečistenie
			Železničná trať - 3.kategória
			Železničná trať - 4.kategória
			Železničná trať - 5.kategória
			Železničný tunel
			Železničná stanica
			Železničná zastávka
			Terminál multimodálnej dopravy - prestup autobus - vlak - regionálny
			Terminál multimodálnej dopravy - prestup autobus - vlak - regionálny
			Medzinárodné verejné letisko TON-T
			Vnútroštátne verejné letisko
			Vnútroštátne neverejné letisko
			Vojenské letisko
			Agroletisko
			Heliport
			Výstavba a prvoradá ďalšia letiska
			Ochranné pásmo letiska
			Pamiatkové zóny a kultúrnych areálov

Stav	Návrh	Výhľad	
			OP a obmedzenim stavieb VN a VVN
			OP vodárne orniobogická
			OP vodojže orniobogická
			OPLPZ - radar Malinik
			Termoal kontaminovaný dopravou
			Cestné prepojenie a nadväznosťiemna prevádzkou. Cestné prepojenie a nadväznosťiemna prevádzkou.
			Cestné prepojenie a nadväznosťiemna prevádzkou.
			Hranitný pracovní pelš, cyklist
			Hranitný pracovní pelš
			Železničný hranitný pracovní
			Natura 2000 - Územie európskeho významu
			Natura 2000 - Chránené vtáčie územie
			Metaphitné chránené územie
			Národný park
			Ochranné pásmo národného parku
			Chránená krajinná oblasť
			Bezdetnická rezervácia
			Kúpeľné územie
			Elektrická stanica VVN
			Elektrické vedenie VVN 2x400 kV
			Elektrické vedenie VVN 400 kV
			Elektrické vedenie VVN 2x220 kV
			Elektrické vedenie VVN 220 kV
			Záložnovný koridor pre vedenie VVN 2x400kV
			Ochranné pásmo prvoradá cesta diaľnica a rýchlostnej komunikácia
			Transpiný VTL plynovod
			Bezpečnostné pásmo plynovodu DN1000
			Plynovod VTL
			Vodná nádrž
			Vodná nádrž kategória A
			Vodná nádrž kategória B
			Vodná nádrž kategória C
			Vodná nádrž kategória E (sedimentácia)
			Ochranné pásmo prírodných minerálnych a prírodných liečivých zdrojov v skupine
			Ochranné pásmo prírodných minerálnych a prírodných liečivých zdrojov 3. skupina
			Hranica chránených vodohospodárskych oblasť
			Ochranné pásmo zdrojov pitných vod 2. skupina
			Ochranné pásmo zdrojov pitných vod 3. skupina
			Skládka odpadu
			Staré banské dielo
			Prieskumné územie
			Ložisko nerudnaterého nerasu
			Dobývací priestor
			Chránené ložiskové územie
			Lokalita svetového kultúrneho dedičstva UNESCO
			Lokalita svetového prírodného dedičstva UNESCO
			Pamiatková rezervácia
			Pamiatková zóna

Poznámka: Grafické znázornenie sídiel, ktoré majú územný plán je jednoduchšieho ich územných plánov. Znázornené funkčné využitie nie je záväzné pre územné plány obcí.

SCHVAĽOVACIA DOLOŽKA
Schválený orgán: **Zastupiteľstvo Prešovského samosprávneho kraja**
Číslo uznesenia: **268/2019, 269/2019**
Dátum schválenia: **29. augusta 2019**
Číslo VZN, dátum nadobudnutia účinnosti: **VZN PSK č. 77/2019 s účinnosťou od 06.10.2019**

PaedDr. Milan Majerský, PhD., predseda PSK
Meno a priezvisko, funkcia oprávnenej osoby
Odtlačok pečiatky

Obstarávateľ: Prešovský samosprávny kraj
Osoba spôsobilá na obstarávanie: Ing. Katarína Ježová, EVČ:360
Spracovateľ: Slovak Medical Company, a.s.
Duchnovičovo námestie 1, Prešov
Hlavný riešiteľ: Ing. arch. Jozef Kužma, EVČ:1203AA
Dátum: August 2019

S

MIERKA

1: 100 000

0 1 2 3 4 5

KOMPLEXNÝ VÝKRES PRIESTOROVÉHO USPORIADANIA A FUNKČNÉHO VYUŽÍVANIA ÚZEMIA

2

Informačný systém katastra nehnuteľností © Úrad geodézie, kartografie a katastra Slovenskej republiky, august 2014.
Mapový podklad © Úrad geodézie, kartografie a katastra Slovenskej republiky, číslo objednávky 2024/302 z 11.02.2014.
Mestská mapa Slovenska v mierke 1: 20 000 © Topografický ústav Banská Bystrica, 2006, číslo zmluvy 765/11/1774/2014 z 20.07.2014 distribuuje Geodézia a kartografia Bratislava na základe tvorbnej zmluvy uzavretej medzi Topografickým ústavom Banská Bystrica a Geodéziou a kartografickým ústavom Bratislava