ÚZEMNÝ PLÁN PREŠOVSKÉHO SAMOSPRÁVNEHO KRAJA

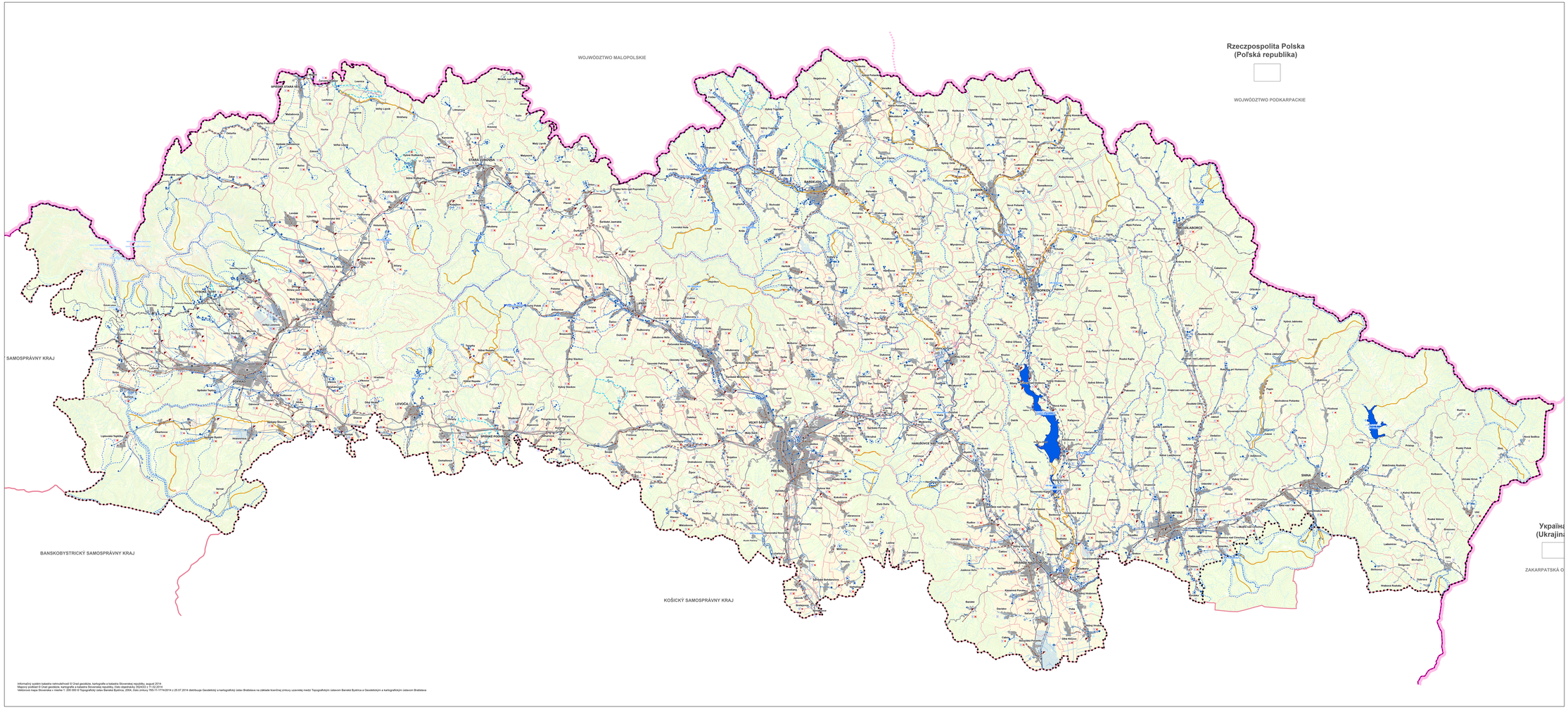
Rzeczpospolita Polska
(Poľská republika)
WOJWÓDZTWO MAŁOPOLSKIE
WOJWÓDZTWO PODKARPACKIE
SAMOSPRÁVNY KRAJ
BANSKOBYSTRICKÝ SAMOSPRÁVNY KRAJ
KOŠICKÝ SAMOSPRÁVNY KRAJ
ZAKARPATSKÁ O
SPIŠSKÁ STARÁ VES
STARÁ ĽUBOVŇA
PODOLÍNEC
SPIŠSKÁ BELA
VYSOKÁ NAD UHROM
KEŽMAROK
LEVOČA
SPIŠSKÁ NOVÁ VES
SABINOV
BARDEJOV
VRANOV NAD TOPĽOU
STROPKOV
GELNICA
MICHALOVCE
VELKÝ KRTÍŠ
PREŠOV
HANIGOVCE NAD TOPĽOU
SNIŤA
GEMERSKÁ POLOMA
VELKÁ LOM
RIMAVSKÁ SOBOTA
RIMAVSKÉ JANOVCE
Lipovská Teplička
Kvačany
Kružlov
Ruská Poruba
Ruská Kajňa
Ruská Volica
Ruská Bystrá
Ruská Nová Ves
Ruskinovce
Ruskov
Ruskovce
Ruský Potok
Ruský Hrabovec
Ruský Kríž
Ruskyňa
Ruskyňské Nové Mesto
Ruskyňské Kľačany
Ruskyňské Sady
Rusín
Rusnačka
Rusnačka Rudinka
Rusnačka Vrbnica
Rusnačka Vrbnica
Rusnačka Vrbnica