ÚZEMNÝ PLÁN PREŠOVSKÉHO SAMOSPRÁVNEHO KRAJA

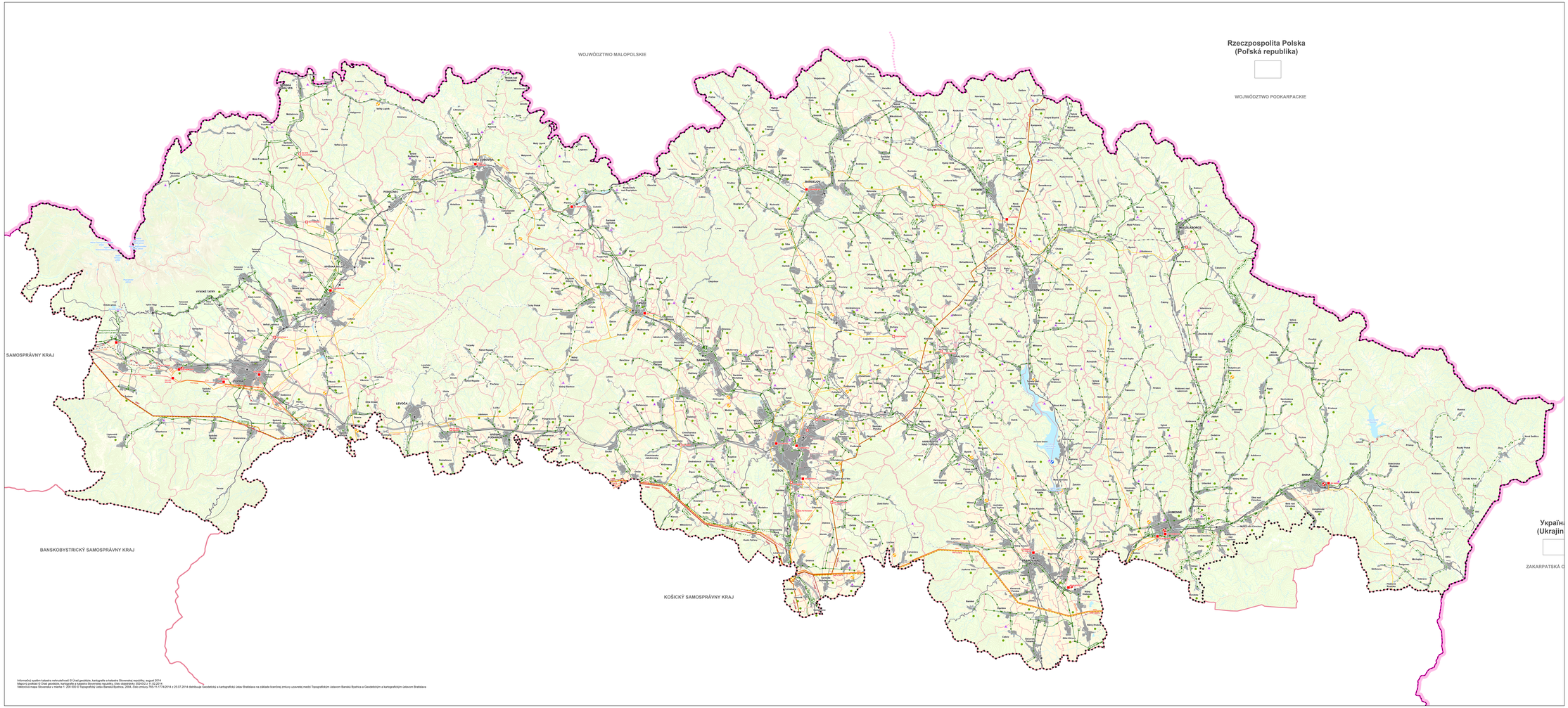

LEGENDA:

Stav	Návrh	Výhľad	
			Štátna hranica
			Hranica kraja
			Hranica okresu
			Hranica obce
			Hranica katastrálneho územia
			Hranica hlásenia územia
			Zastavené územie obce podľa KN
			Rozvojové územie obce
			Ornú pôdu
			Lúky
			Zaľesnené územie
			Vodný tok
			Vodnú plochu
			Mokiar, slanisko
			Teplená elektrareň
			Vodná elektrareň
			Solárna elektrareň
			Elektrická stanica VVN
			Elektrické vedenie VVN 2x400 kV
			Elektrické vedenie VVN 400 kV
			Elektrické vedenie VVN 2x220 kV
			Elektrické vedenie VVN 220 kV
			Elektrické vedenie VVN 2x110 kV
			Elektrické vedenie VVN 110 kV
			Zábezpečný koridor pre vedenie VVN 2x400kV
			Vedenie VVN určené na zrušenie po dokončení paralelného vedenia 2x400kV
			Plynovacie zariadenie
			Regulačná stanica plynu
			Trasovaný VTL plynovod (DN1000)
			Bezpečnostné pásmo trasovaného plynovodu DN1000
			Plynovod VTL
			Plynovod STL dlhodobejšieho významu
			Izoseisti

Poznámka: Grafické znázornenie vedení, ktoré majú rozvojový charakter, je zjednodušené a nie je v prípade potreby v ich ochranných pásmach
Zastavené funkčné využitie nie je detailne pre územné plány obcí

SCHVAĽOVACIA DOLOŽKA
Schválené orgánom: **Zastupiteľstvo Prešovského samosprávneho kraja**
Číslo uznesení: **2020/319, 2020/319**
Deň schválenia: **29. august 2019**
Deň, kedy nadobudol platnosť deň zverejnenia: **VZN PSK č. 77/2019 s účinnosťou od 06.10.2019**

PaedDr. Milan Majerský, PhD. predseda PSK
Meno a priezvisko predsedu samosprávneho kraja
Odtlačok pečiatky

Obstarávateľ: Prešovský samosprávny kraj
Osoba spôsobilá na obstarávanie: Ing. Katarína Jeňová, EVČ:360
Spracovateľ: Slovak Medical Company, a.s.
Duchnovičovo námestie 1, Prešov
Hlavný riešiteľ: Ing. arch. Jozef Kužma, EVČ:1203AA
Dátum: August 2019

S

MIERKA

1: 100 000

VÝKRES KONCEPCIE VEREJNÉHO TECHNICKÉHO VYBAVENIA - ENERGETIKA

5