ÚZEMNÝ PLÁN PREŠOVSKÉHO SAMOSPRÁVNEHO KRAJA

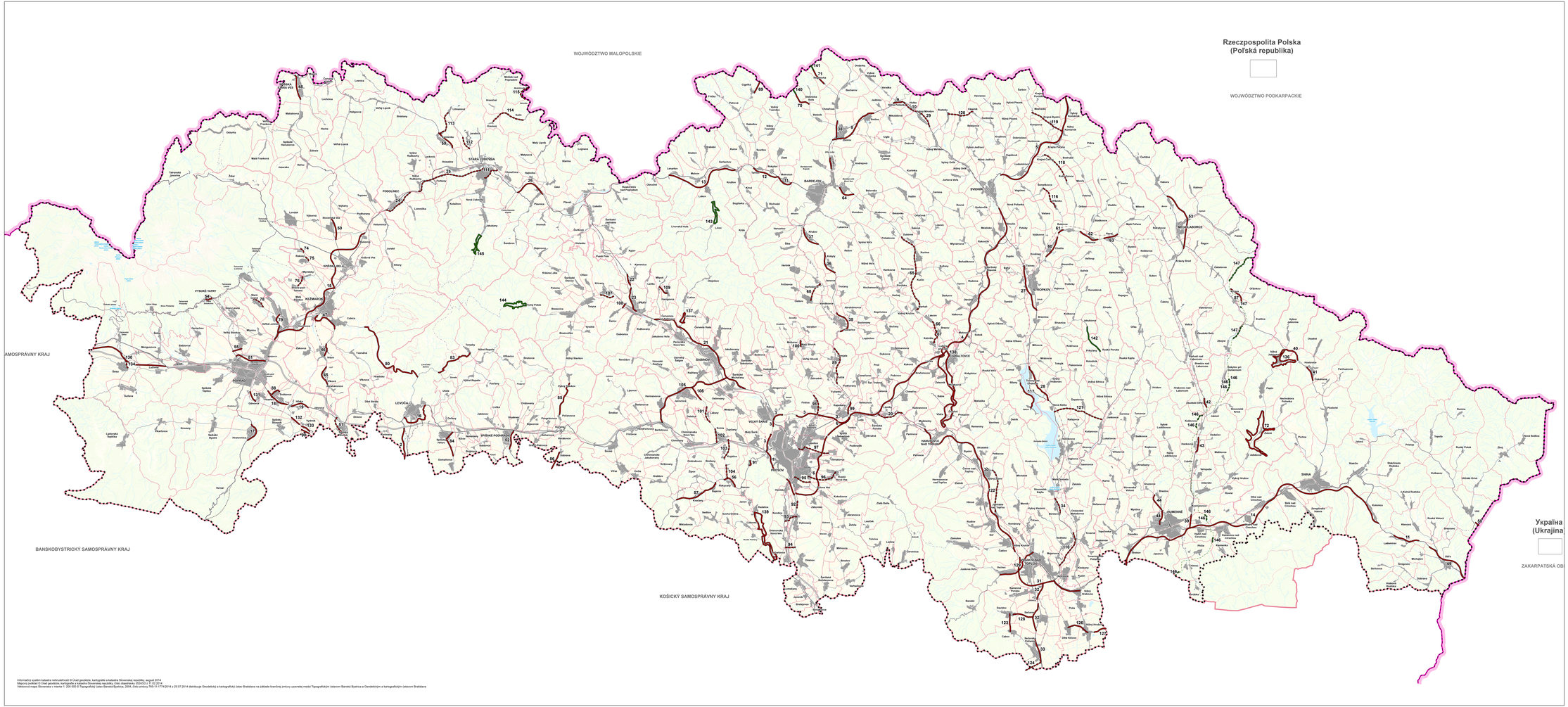

LEGENDA:

Stav	Návrh	Výhľad	
			Štátna hranica
			Hranica kraja
			Hranica okresu
			Hranica obce
			Hranica katastrálneho územia
			Hranica National parku
			Zastavené územie obce podľa KN
			Rozptýlené územie obce
			Orná pôda
			Lúky
			Zastavené územie
			Vodný tok
			Vodná plocha
			Mokiar, slanisko
			Diaľnica
			Rýchlostná komunikácia
			Prvoradé ne diaľnice a cyklistické komunikácie
			Cesta 1.triedy
			Cesta 2.triedy
			Cesta 3.triedy
			Cesta určená na zrušenie
			Železnica trať - 1.koľajnica
			Železnica trať určená na zrušenie
			Železnica trať - 2.koľajnica
			Železnica trať - 4.koľajnica
			Železnica trať - 3.koľajnica
			Železničný tunel
			Zdroje podzemnej/povrchovej pitnej
			Zdroje termej pitnej
			Transfery VTL plynovod (DN1000)

Poznámka: Grafické znázornenie sústav, ktoré majú vzťah k zastavateľnosti ich územných pásiem. Zdôvodnenie funkčné využitie nie je súčasťou pre územné plány obcí.

SCHVAĽOVACIA DOLOŽKA
Schválené orgánom: Zastupiteľstvo Prešovského samosprávneho kraja
Dňa uznesení: 28/2019, 29/2019
Nadobudnutím: 26. august 2019
Dňa VZN kraj: na webovej stránke kraj VZN-PSK: VZN PSK č. 77/2019 s účinnosťou od 06.10.2019
PaedDr. Milan Majerský, PhD. predsedníčka PSK
Miesto pre úradnú overovacie pečiate
Odtlačok pečiatky

Obstarávateľ: Prešovský samosprávny kraj
Osoba spôsobilá na obstarávanie: Ing. Katarína Jeňová, EVČ:360
Spracovateľ: Slovak Medical Company, a.s.
Duchnovičovo námestie 1, Prešov
Hlavný riešiteľ: Ing. arch. Jozef Kužma, EVČ:1203AA
Dátum: August 2019

S

MIERKA

1: 100 000

VÝKRES VYHODNOTENIA PERSPEKTÍVNEHO POUŽITIA POĽNOHOSPODÁRSKEHO PÔDNEHO FONDU A LESNÉHO PÔDNEHO FONDU NA NEPOĽNOHOSPODÁRSKE ÚČELY

7

Informačný systém katastra nehnuteľností © Úrad geodézie, kartografie a katastra Slovenskej republiky, august 2014
Mapový podklad © Úrad geodézie, kartografie a katastra Slovenskej republiky, číslo objednávky 3024/2012 z 11.02.2014
Veľkoplocha mapa Slovenska v mierke 1:200 000 © Topografický ústav Banská Bystrica, 2004, číslo zmluvy 765/11-1774/2014 z 25.07.2014 distribúcia Geodézia a kartografický ústav Bratislava na základe licenčnej zmluvy uzavretej medzi Topografickým ústavom Banská Bystrica a Geodéziom a kartografickým ústavom Bratislava